

C36

Italian 3 Pole with Earth Plug 250V 10A

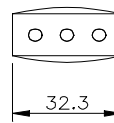
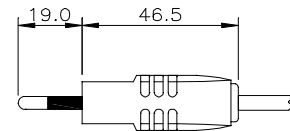
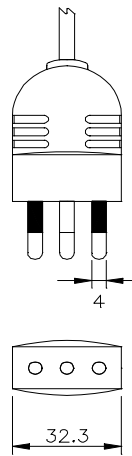

General Description:

The body of the plug is constructed from resilient nylon

The component parts are moulded into an integral inner moulding which forms the insulated sleeve for the live and neutral pins for added security.

Rewireable plug for supply line from 0.5mm² up to 1mm²

All cordsets are 100% electrically tested

Approved IMQ licence No. 02A9600231

The Company is approved to ISO 9001: 2000 Certificate No. FM 00928



IMQ

ISTITUTO ITALIANO
DEL MARCHIO DI QUALITÀ
per il controllo di rispondenza
a norme tecniche di prodotti e sistemi
D.P.R. n. 134 del 20-1-1971

20135 Milano - Via Quintilino, 43
Tel. 02/80731 (r.a.) - Fax 02/5079271
Telex 310404 IMQ I - Telogr. Intermarchio Milano
CCAA Milano n° 1421712
Trib. Milano Pers. Giur. n°158 / vol.5 / fasc. 169
C. Fiscale/P. IVA 00798860159

DICHIARAZIONE DI APPROVAZIONE DI TIPO N. EI632

(DAT 96004260)

Visti i rapporti di prova n.: 02A9600231

Si dichiara che il seguente prodotto:

SPINE DA COLLEGARE AL CAVO

Designazione	2P-T S11
Tensione nominale	250V
Corrente nominale	10A
Grado di protezione	IPX0
Tipo di morsetti	MV = morsetti a vite
Materiale della custodia	termoplastico
Uscita cavo	assiale
Serie	-

(Segua Descrizione Prodotti)

della Ditta: **ELIOS SPA (1993 / 459)**
VIA MARCORÀ 11 - 20121 MILANO (MI)
costruito nello stabilimento di:
(95002534) 20010 OSSONA (MI)

e' stato riconosciuto conforme alle norme:
CEI 23-50 - I Ed. 1995

ed e' autorizzato all'uso del marchio: **IMQ**

Haypaul
IMQ

La presente dichiarazione potrà venire annullata secondo quanto previsto nel Regolamento in tema di rinuncia o revoca della concessione d'uso dei marchi dell'IMQ.

Data di rilascio 15/11/96
Aggiornamento
Sensitività

Copia del presente documento deve essere conservata presso il luogo di produzione.

Modelli IMQ: 1

Al presente documento e' unito 1 allegato